

**Schuljahr**

Schuljahr	Bezugsjahr	Bemess.Zahl			Lehrer SH		Schüler SH		Gesamt
		Sek I	11. Jg	12/.13. Jg		5 bis 10	11 bis 13		
95/96	1995	0,0537	0,0648	0,0839	4278	43623	17266	60889	
96/97	1996	0,0533	0,0630	0,0834	4284	43690	17379	61069	
97/98	1997	0,0520	0,0614	0,0814	4265	44153	17494	61647	
98/99	1998	0,0510	0,0602	0,0797	4245	45381	17798	63179	
99/00	1999	0,0499	0,0588	0,0780	4289	46823	17676	64499	
00/01	2000	0,0488	0,0575	0,0763	4273	49497	17247	66744	
01/02	2001	0,0487	0,0573	0,0760	4301	50835	16831	67666	
02/03	2002	0,0466	0,0560	0,0775	4318	53344	16856	70200	
03/04	2003	0,0461	0,0587	0,0753	4321	54324	17547	71871	
04/05	2004	0,0470	0,0592	0,0706	4362	54577	18683	73260	
05/06	2005	0,0461	0,0584	0,0664	4370	55324	20356	75680	
06/07	2006	0,0447	0,0572	0,0640	4348	59583	21574	81157	
07/08	2007	0,0442	0,0563	0,0641	4491	58652	22995	81647	

**Trend %**

**(06-95)/95**

**-18%**

**-13%**

**-24%**

**5%**

**34%**

**33%**

**34%**

# Schüler- und Lehrkräftezahlen

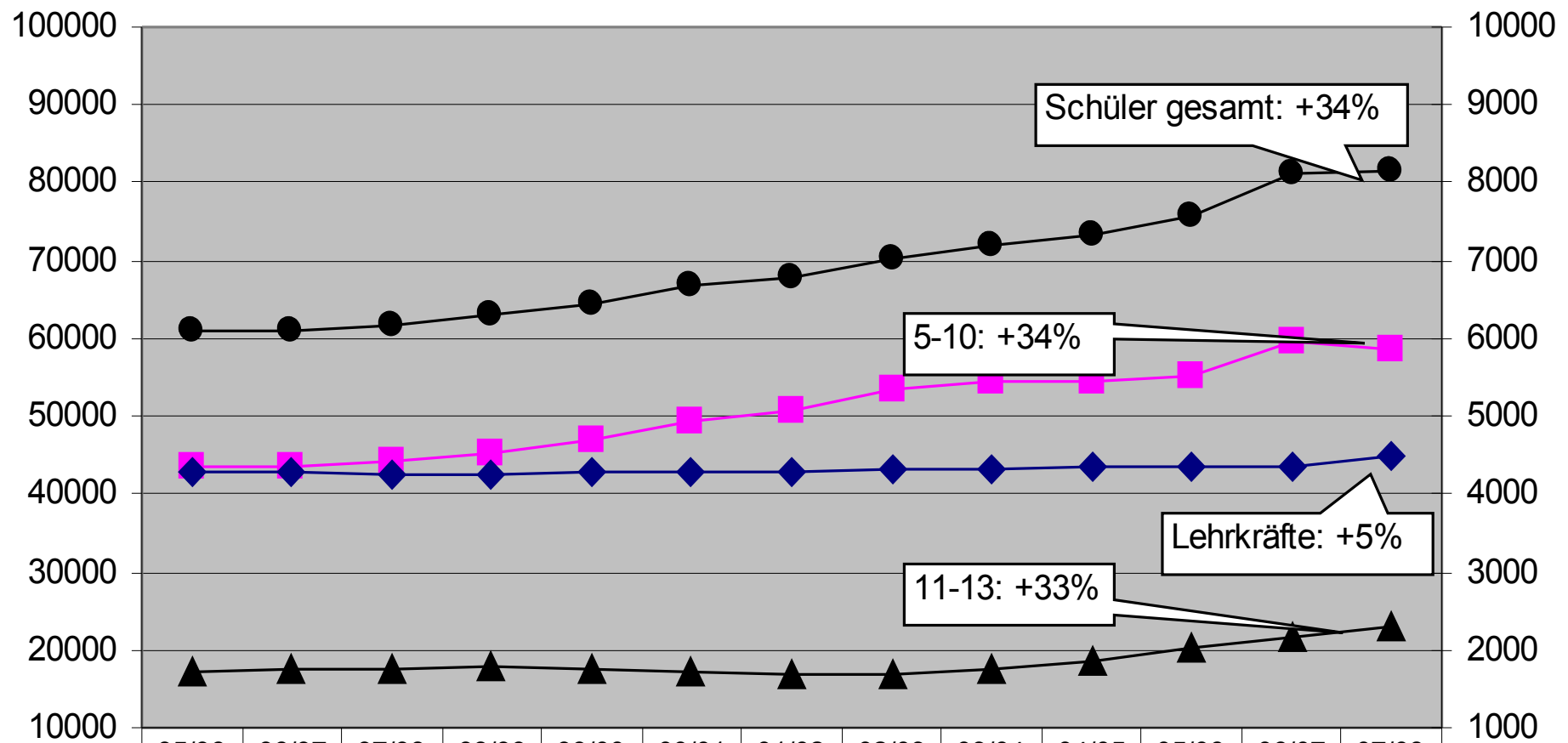

	95/96	96/97	97/98	98/99	99/00	00/01	01/02	02/03	03/04	04/05	05/06	06/07	07/08
■ 5 bis 10	43623	43690	44153	45381	46823	49497	50835	53344	54324	54577	55324	59583	58652
▲ 11 bis 13	17266	17379	17494	17798	17676	17247	16831	16856	17547	18683	20356	21574	22995
● Gesamt	60889	61069	61647	63179	64499	66744	67666	70200	71871	73260	75680	81157	81647
◆ Lehrer SH	4278	4284	4265	4245	4289	4273	4301	4318	4321	4362	4370	4348	4491

# Entwicklung der Planzahlen

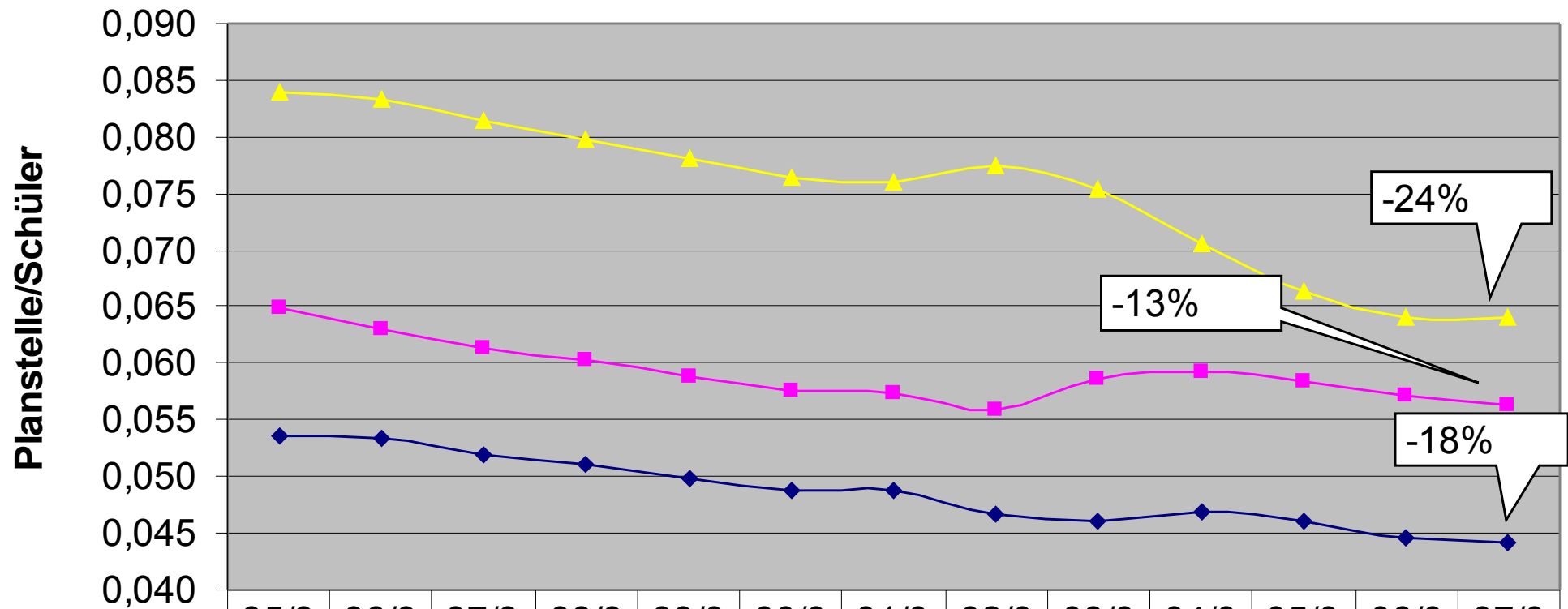

	95/96	96/97	97/98	98/99	99/00	00/01	01/02	02/03	03/04	04/05	05/06	06/07	07/08
◆ Sek I	0,05	0,05	0,052	0,051	0,049	0,048	0,048	0,046	0,046	0,047	0,046	0,044	0,044
■ 11. Jg	0,06	0,06	0,06	0,06	0,06	0,06	0,06	0,06	0,06	0,06	0,06	0,06	0,056
▲ 12./13. Jg	0,08	0,08	0,081	0,079	0,078	0,076	0,076	0,077	0,075	0,070	0,066	0,06	0,064

# Situation am GaM

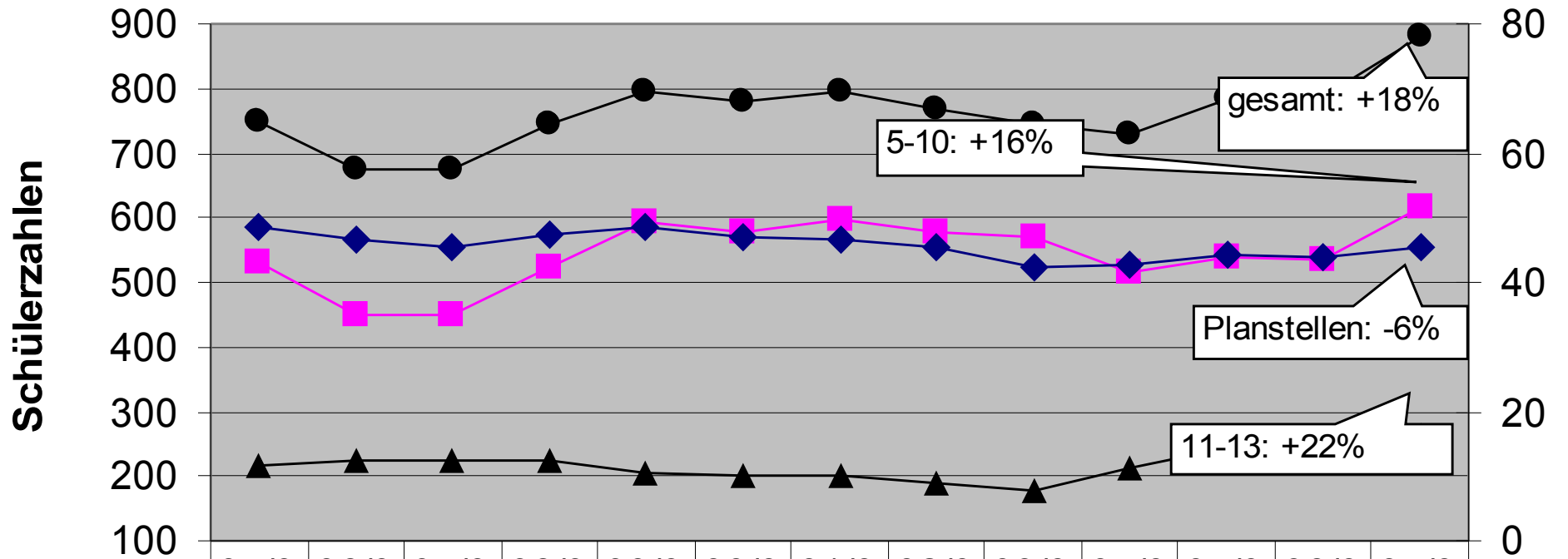

	95/96	96/97	97/98	98/99	99/00	00/01	01/02	02/03	03/04	04/05	05/06	06/07	07/08
5 bis 10	533	449	451	522	592	577	596	577	568	516	539	535	618
11 bis 13	216	224	223	223	203	202	200	190	178	214	245	252	264
Gesamt	749	673	674	745	795	779	796	767	746	730	784	787	882
Planstellen	48,5	46,6	45,6	47,5	48,6	47,1	46,6	45,6	42,5	42,8	44,2	44	45,4